

DETALLE DE UNIDADES PARCELARIAS 29 A 34, 100 A 109 Y 135 A 163

- MEDIDAS SUJETAS A MENSURA DEFINITIVA
- LAS CALLES TIENEN 25 METROS DE ANCHO
- 197 UNIDADES PARCELARIAS
- LA UNIDAD PARCELARIA 197 ES VÍA DE COMUNICACION
- SIN ESCALA

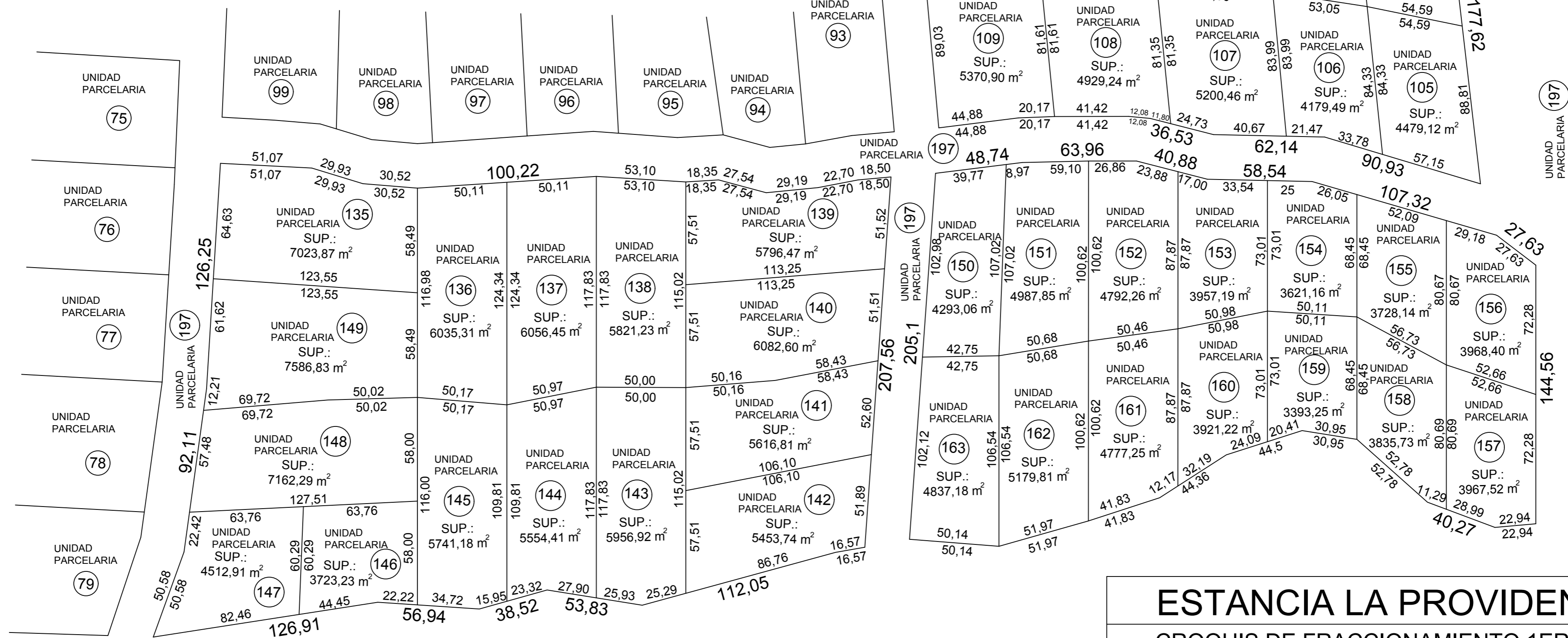

UNIDAD PARCELARIA 197

300,00

ESTANCIA LA PROVIDENCIA

CROQUIS DE FRACCIONAMIENTO 1ER ETAPA

EJIDO:	RAWSON	4/6
FRACCION:	B	
SECCION:	BIII	
LOTE:	5D	ABRIL 2023