

DETALLE DE UNIDADES PARCELARIAS 110 A 134 Y 164 A 172

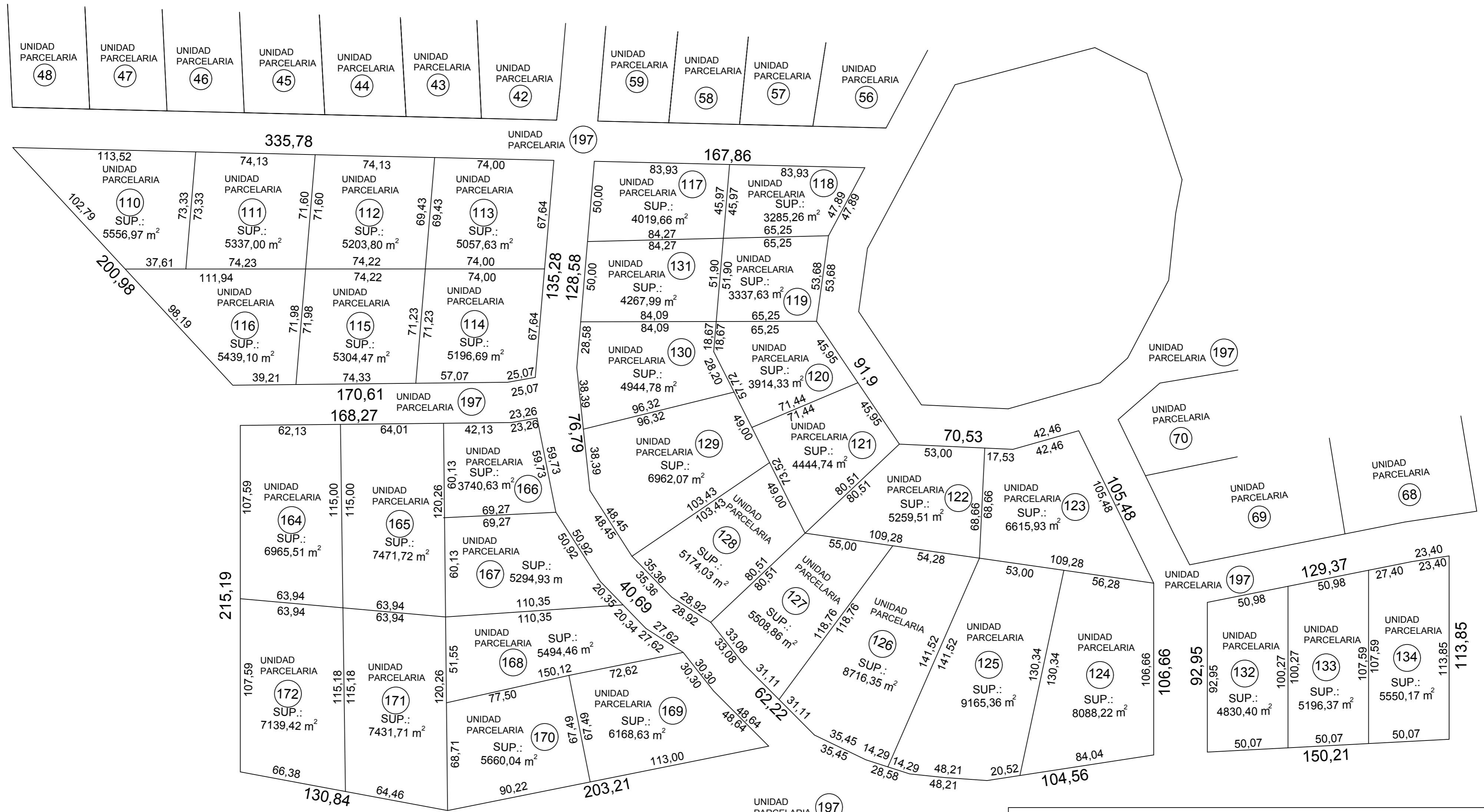

- MEDIDAS SUJETAS A MENSURA DEFINITIVA
- LAS CALLES TIENEN 25 METROS DE ANCHO
- 197 UNIDADES PARCELARIAS
- LA UNIDAD PARCELARIA 197 ES VÍA DE COMUNICACION
- SIN ESCALA

ESTANCIA LA PROVIDENCIA		
CROQUIS DE FRACCIONAMIENTO 1ER ETAPA		
EJIDO:	RAWSON	5/6
FRACCION:	B	
SECCION:	BIII	
LOTE:	5D	
ABRIL 2023		