

DETALLE DE UNIDADES PARCELARIAS 375 A 579

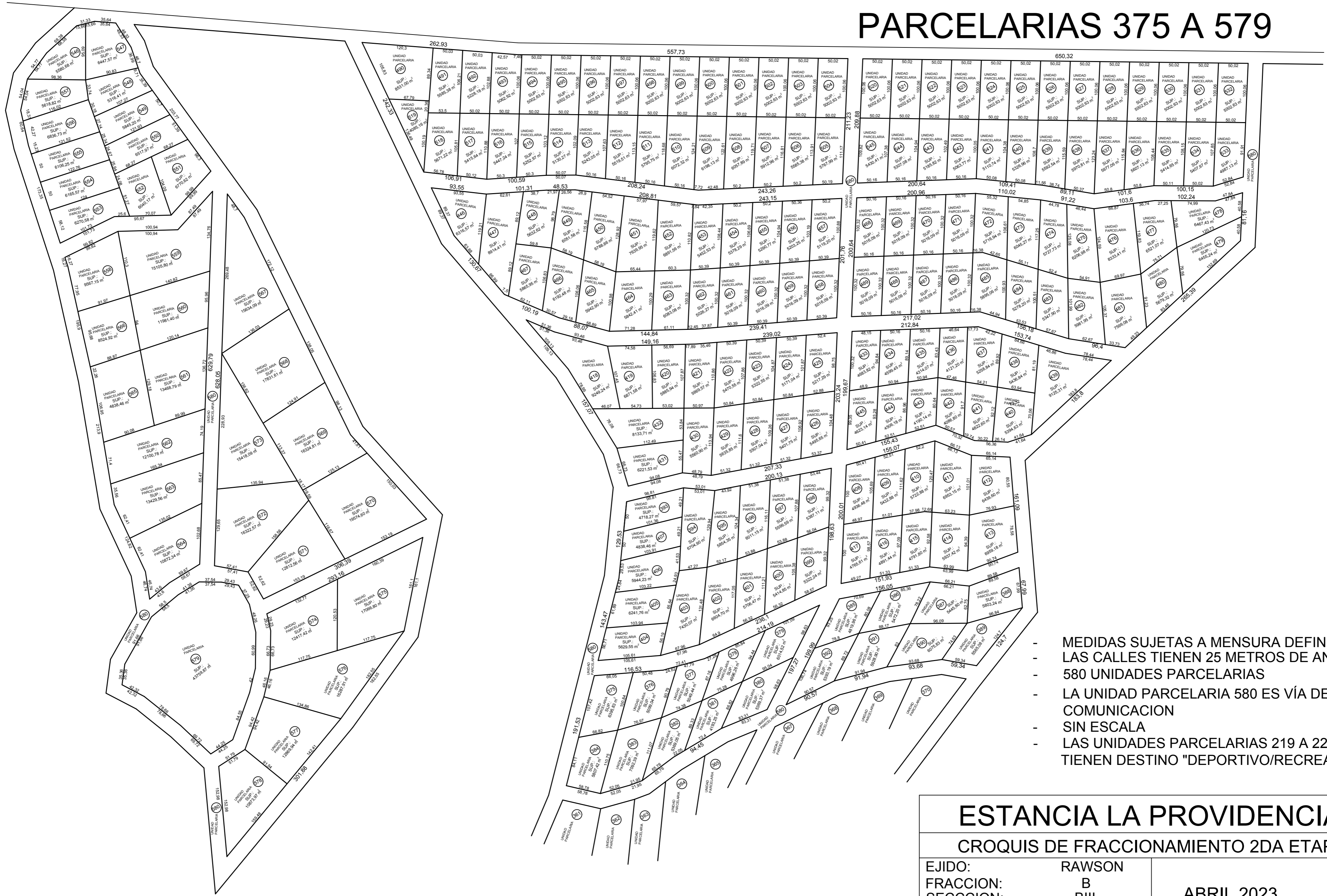

- MEDIDAS SUJETAS A MENSURA DEFINITIVA
- LAS CALLES TIENEN 25 METROS DE ANCHO
- 580 UNIDADES PARCELARIAS
- LA UNIDAD PARCELARIA 580 ES VÍA DE COMUNICACION
- SIN ESCALA
- LAS UNIDADES PARCELARIAS 219 A 222 Y 579 TIENEN DESTINO "DEPORTIVO/RECREATIVO"

ESTANCIA LA PROVIDENCIA		
CROQUIS DE FRACCIONAMIENTO 2DA ETAPA		
EJIDO:	RAWSON	
FRACCION:	B	
SECCION:	BIII	
LOTE:	5D	
		ABRIL 2023
		6/6